

Perímetro de seguridad del Centro de datos de NGX

La imagen muestra fotografía de la fachada del edificio de NGX uno de los centros de datos donde se coubican los servidores que soportan la operación del monedero



Recall

La imagen muestra parte de la barda perimetral del edificio



Reed

La imagen Dispositivos de Control biométrico (RFID y reconocimiento facial) para el acceso al edificio del centro de datos



Free

La imagen muestra panel de alarma, lo que permite detectar accesos no autorizados en horario hábil e inhábil, el cual requiere de un pin para acceso al centro de datos después de haberse identificado con los controles de acceso biometricos

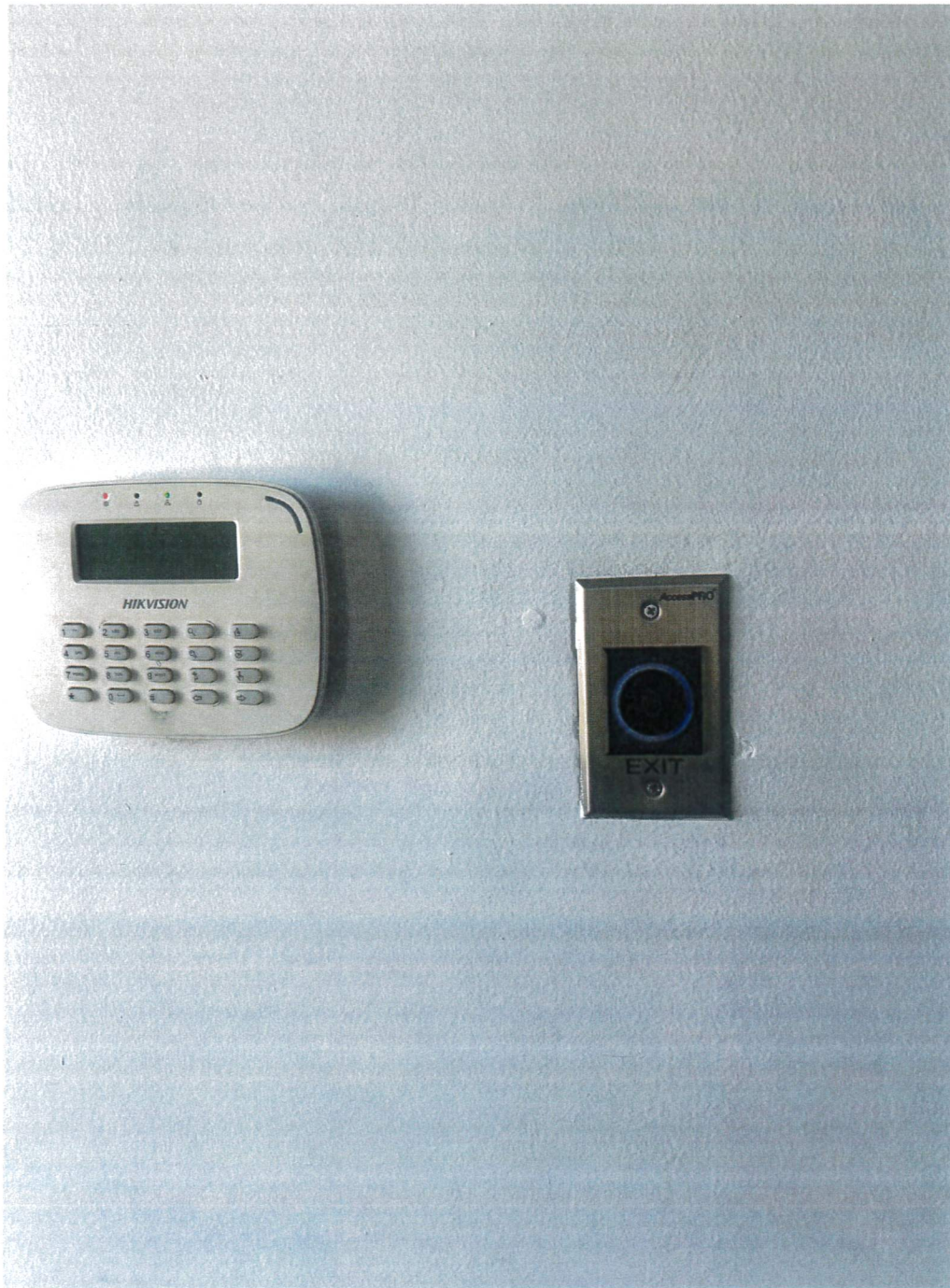

Free

La imagen muestra evidencia de un sistema de CCVT, o video vigilancia, la vista en la fotografía es de la entrada lateral a una estancia previa a el centro de datos, donde se observan dispositivos de control de acceso biométricos de huella dactilar y reconocimiento facial.



Handwritten signature

La imagen muestra el área de trabajo segura fuera del centro de datos donde se observan puertas de seguridad y dispositivos de control biométrico, esta área de trabajo sirve como un sistema de doble exclusiva antes de entrar al centro de datos

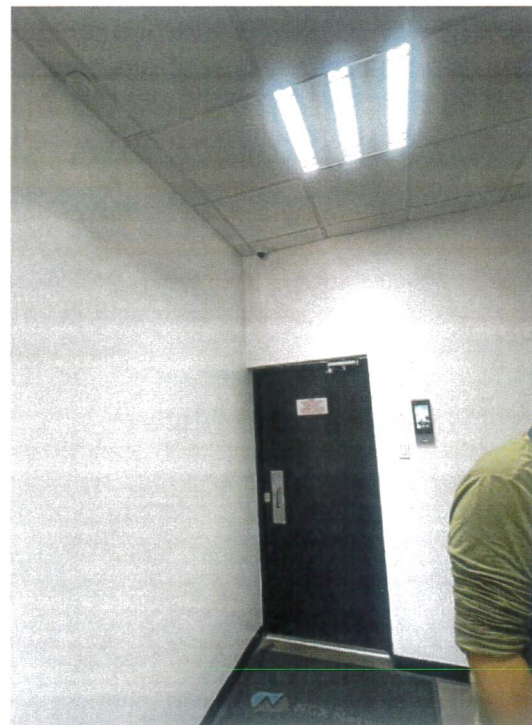
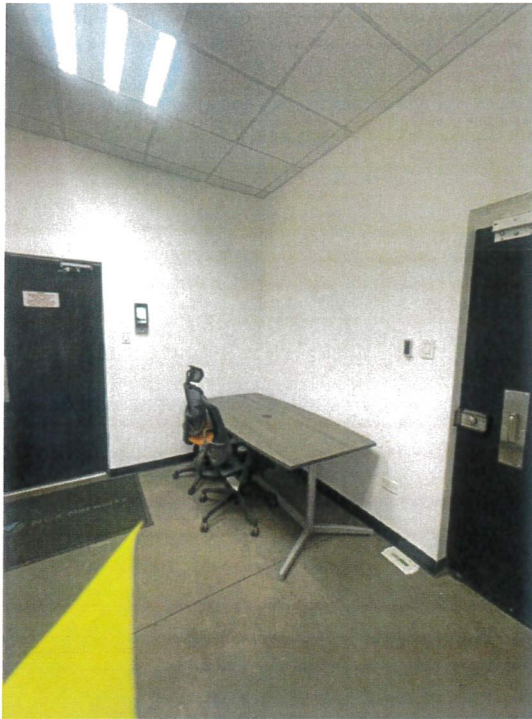

Recorrido

La imagen muestra cerca perimetral del área de estacionamiento privada para los empleados del centro de datos y visitantes



Done!

La imagen muestra caseta de vigilancia, exterior a las oficinas con vista al estacionamiento y a la entrada a la estancia previa segura del centro de datos



Rece